

dosis

capacitación

Módulo 4



Otorga 1 crédito
para la recertificación profesional
código: 2.01.06 COFA-17810-0610-0



Salud Bucal: una oportunidad para la farmacia

Conceptos actuales en el tratamiento de las caries incipientes

Última entrega del curso que aborda los principales problemas de salud bucal que se presentan en la farmacia. Serán cuatro módulos especiales.
Junto con esta edición, el cuestionario de evaluación.

Por **Dr. Vicente Aránguiz F.**
Colgate Scientific Affairs

CARIES. La visión general de la población acerca de la caries dental es que es un hoyo o una cavidad, producto de la des-

trucción del diente por acción de bacterias que producen ácidos que van paulatinamente disolviendo el diente hasta que, en un determinado momento, se rompe o quiebra. Esto muchas veces sin mediar dolor alguno y casi siempre constituye para la persona

Descubrí el alivio instantáneo y duradero de la sensibilidad.

Colgate Sensitive Pro-Alivio
FÓRMULA PRO-ARGIN™ clínicamente comprobado

Alivio Rápido y Duradero

LA MARCA #1 RECOMENDADA POR ODONTÓLOGOS

desagradable sorpresa.

Esto desafortunadamente es el punto final de un proceso lento, que muchas veces puede durar años, sin que la persona detecte nada anormal y, como se dijo anteriormente, sin siquiera sentir dolor.

Por esto, hoy las investigaciones reconocen a la enfermedad caries como un proceso constante y dinámico en el ser humano, que involucra un estado de equilibrio entre el proceso llamado de desmineralización, que involucra pérdida o salida de calcio y fosfato de las estructurales básicas del diente (que son el esmalte y la dentina), junto con el proceso inverso, denominado remineralización, que es la re-incorporación de estos minerales a la estructura del diente de estos tejidos, ya sea de manera natural o potenciada por mediadores químicos como el flúor.

PREVENCIÓN Y CONTROL. Por lo tanto, la aplicación de acciones destinadas a prevenir o controlar la progresión de la caries son fundamentales en los tratamientos no invasivos de la caries dental.

Esto es especialmente importante cuando se reconoce que la desmineralización es diez veces más rápida que la remineralización y que sólo se necesita un mes para crear una lesión de caries incipiente o de esmalte y un año para que pueda cicatrizar o remineralizar.

Por esto, es de gran importancia reactivar el uso del flúor en todas sus formas de aplicación local o vehículos, de acuerdo a los con-

La aplicación de acciones destinadas a prevenir o controlar la progresión de la caries son fundamentales en los tratamientos no invasivos de la caries dental

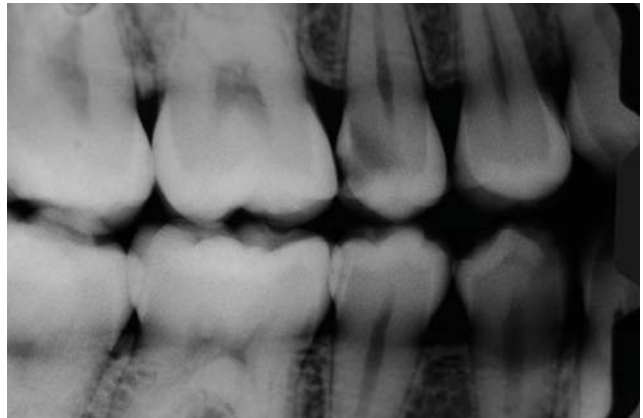

Colgate
Sensitive Pro-Alivio™
FÓRMULA PRO-ARGIN™ clínicamente comprobado

nueva
TECNOLOGÍA
PRO-ARGIN™

La única crema dental que proporciona alivio instantáneo y duradero de la sensibilidad.

- 1 APLICACIÓN
- 1 MINUTO DE MASAJE
- ALIVIO INSTANTÁNEO DE LA SENSIBILIDAD



LA MARCA #1 RECOMENDADA POR ODONTÓLOGOS

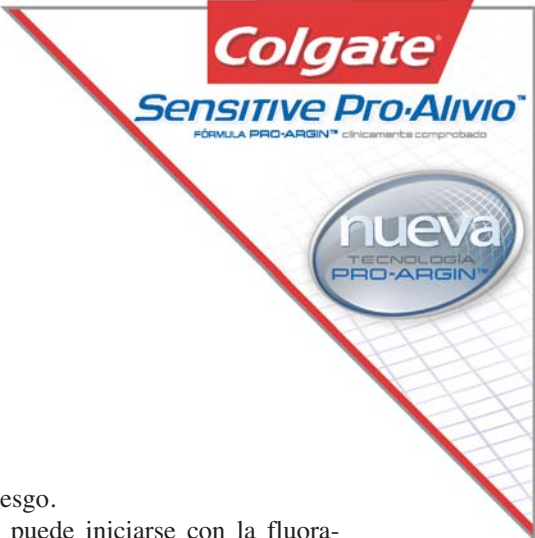

Es fundamental reconocer los factores que aumentan el riesgo de progresión de las lesiones incipientes de caries

ceptos de riesgo.

Lo anterior puede iniciarse con la fluoración del agua potable, de la sal o de la leche, que son medios que permiten cobertura universal y equitativa a toda la población, pero que, si bien se han demostrado como una importante medida de salud pública, ésta no excluye otras formas de aplicación, como son el cepillado diario dos veces al día con pasta dental fluorada, la cual debe ser indicada según edad y nivel de riesgo, hasta las aplicaciones profesionales de barnices de flúor.

PASTA. El uso de cremas dentales de concentraciones entre 1.000 y 1.500ppm de ión flúor es muy importante para pacientes de bajo riesgo de caries, con una eficacia de un 24% en la reducción de los índices de caries. El uso de cremas dentales de alta concentración de flúor –esto es entre 2.500ppm hasta 5.000ppm– está indicada en pacientes de moderado y alto riesgo de caries para uso diario o, en su defecto, para uso en el cepillado de la noche. Esto es especialmente relevante en pacientes con retracción gingival, que exponen sus superficies radiculares al medio bucal y como control de caries radiculares.

Por su parte, a nivel de aplicación profesional, el barniz de flúor es el más indicado para pacientes de alto riesgo de caries a toda edad, con una efectividad de un 46% de Fracción Preventiva de Caries, comparativamente con solo el 21% de reducción de caries que otorgan los geles de flúor.

Esto, sumado a su facilidad de aplicación,



Descubrí el **alivio instantáneo y duradero** de la sensibilidad.





LA MARCA #1 RECOMENDADA POR ODONTÓLOGOS

dosis

capacitación

Colgate[®]



constituye uno de los métodos preventivos y de control de caries que se puede aplicar en niños menores de tres años con mayor bioseguridad, constituyendo una medida de gran relevancia clínica.

PREVENCIÓN. En la actualidad es fundamental reconocer los factores que aumentan el riesgo de progresión de las lesiones incipientes de caries. Entre ellos los más importantes son:

- 1.- No cepillarse los dientes al menos dos veces al día con una pasta dental con flúor.
- 2.- Comer o ingerir líquidos con alto nivel de azúcares o almidones entre comidas.
- 3.- No controlarse con un odontólogo al menos una vez al año. ✓

Colgate[®]
Sensitive Pro-Alivio[™]
FÓRMULA PRO-ARGIN[™] clínicamente comprobado

nueva
TECNOLOGÍA
PRO-ARGIN[™]

La única crema dental
que proporciona
alivio instantáneo
y duradero
de la sensibilidad.

APLICACIÓN
MINUTO DE MASAJE
ALIVIO INSTANTÁNEO DE LA SENSIBILIDAD

Colgate[®]

LA MARCA #1 RECOMENDADA POR ODONTÓLOGOS